

若年性認知症の人を支える福祉農業 ～つながる福祉と農業～

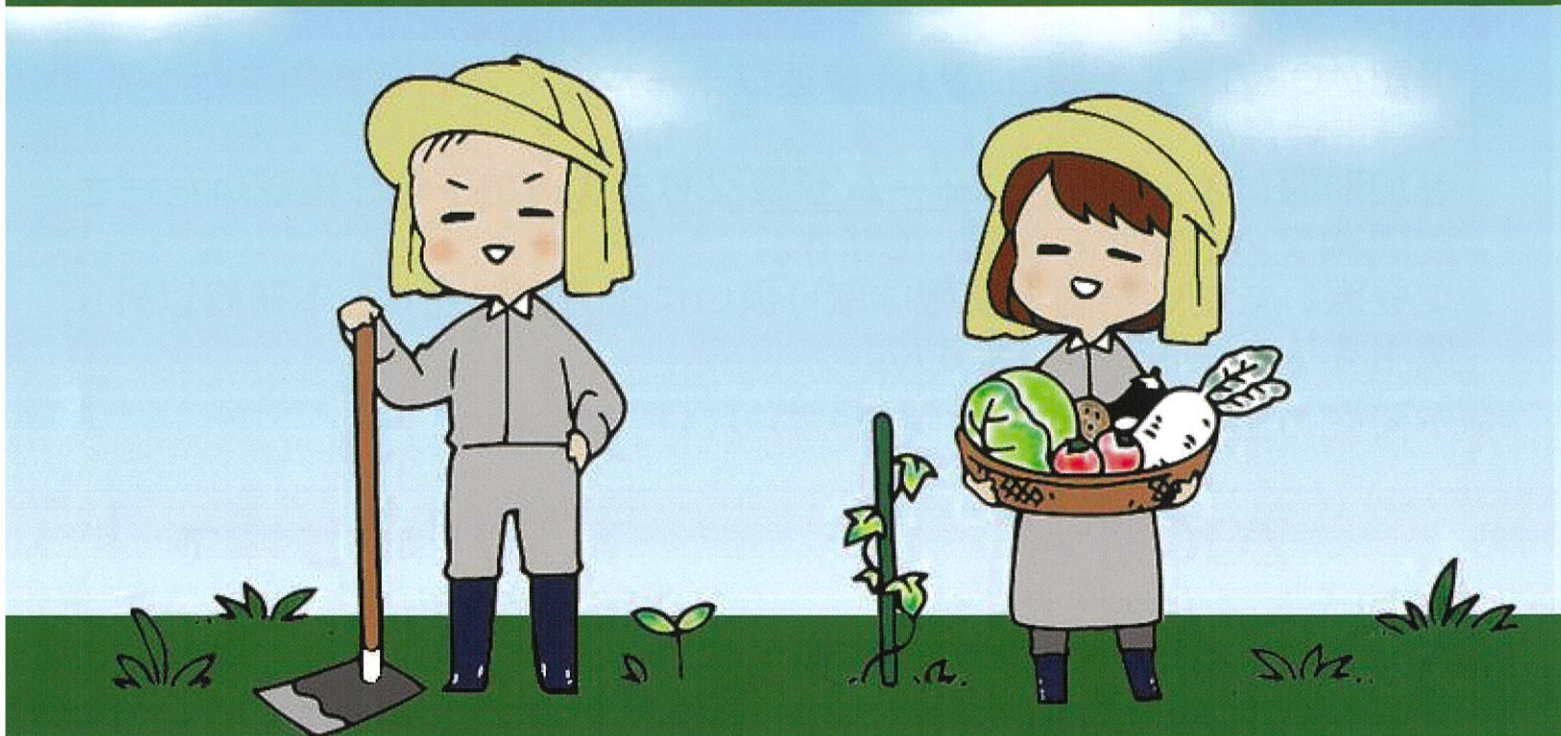

(一社) SPSラボ若年認知症サポートセンターきずなや

代表理事 **若野 達也** 氏

大学卒業後、医療ソーシャルワーカーとして働く。2004年奈良市に認知症グループホーム「古都の家 学園前」を設立、運営。09年から若年性認知症の人の就労支援に取り組み、14年SPSラボ若年認知症サポートセンターきずなやを開設。全国若年認知症支援者・家族連絡協議会理事、認知症フレンドシップクラブ理事などを務める。



**参加
無料**

日程

2024年**11月30日** (土)

時間

10:00～12:00 (開場9:30)

会場

アスパム5階白鳥 (定員50名)
またはオンライン

参加申込は裏面をご確認ください

申込締切11/22 (金)

◆Zoomウェビナーを使用したWEB研修で参加される場合

パソコン等のデバイスやインターネットの接続環境については、受講者側の責任下で事前にご準備くださるようお願いいたします。
安定したインターネット接続環境下での受講を推奨します。

◆Zoom参加・会場参加ともに、受講者登録が必要となります

下記のQRコードを読み取り、申込フォームにて受講者登録を行って
ください。

参加形態によって申込フォームが異なりますので十分で確認いただき
お間違えのないようお願いします。

ご登録いただいた個人情報取り扱いに十分に注意し、本研修以外に
使用することはございません。

◆本研修の撮影・録音等は固くお断りいたします

ZOOMで

参加される方はこちらから



当日は9:45より入室可能です。

アスパム会場で

参加される方はこちらから



会場は9:30より入室可能です。
※会場定員（50名）を超える申込
があった場合は、お断りする場合も
ございます。

こちらがこやか財団ホームページ<https://www.kokorosukoyaka.com/>
からも申し込みできます。

《感染症対策に関する注意事項》

感染拡大防止対策を講じた上で研修会を開催いたしますが、参加申込される方は下記にご留意の上、
対策にご協力下さい。

- ・当日は外出前に検温し、発熱・咳等の症状がある場合は来場を控えてください。
- ・マスクは持参し、入場前から着用してください。

【問い合わせ先】

○青森県若年性認知症総合支援センター（TEL：0178-38-1360）担当：松倉・山口

【研修会当日の問い合わせ先】

TEL：080-2808-3337

e-mail：kokorosukoyakazaidan@gmail.com